

Гарри Поттер

по рисунку ALES (<https://vk.com/alesworld>)



Размер: 149*197 крестиков

Дизайнер
LadyD

23 цвета

Расход нитей с 25% запасом для 16-го каунта

№ цвета	Расход нитей в метрах	№ цвета	Расход нитей в метрах
310	10,9	3362	0,15
317	4,3	3364	0,15
413	9,6	3371	2,3
632	0,1	3770	0,2
832	0,2	3774	0,6
834	0,7	3778	0,15
840	19,15	3779	0,35
898	2,95	3782	6,9
938	3,6	3799	23,2
950	1,05	3866	5,7
3033	9,2	BLANC	0,3
3064	0,85		

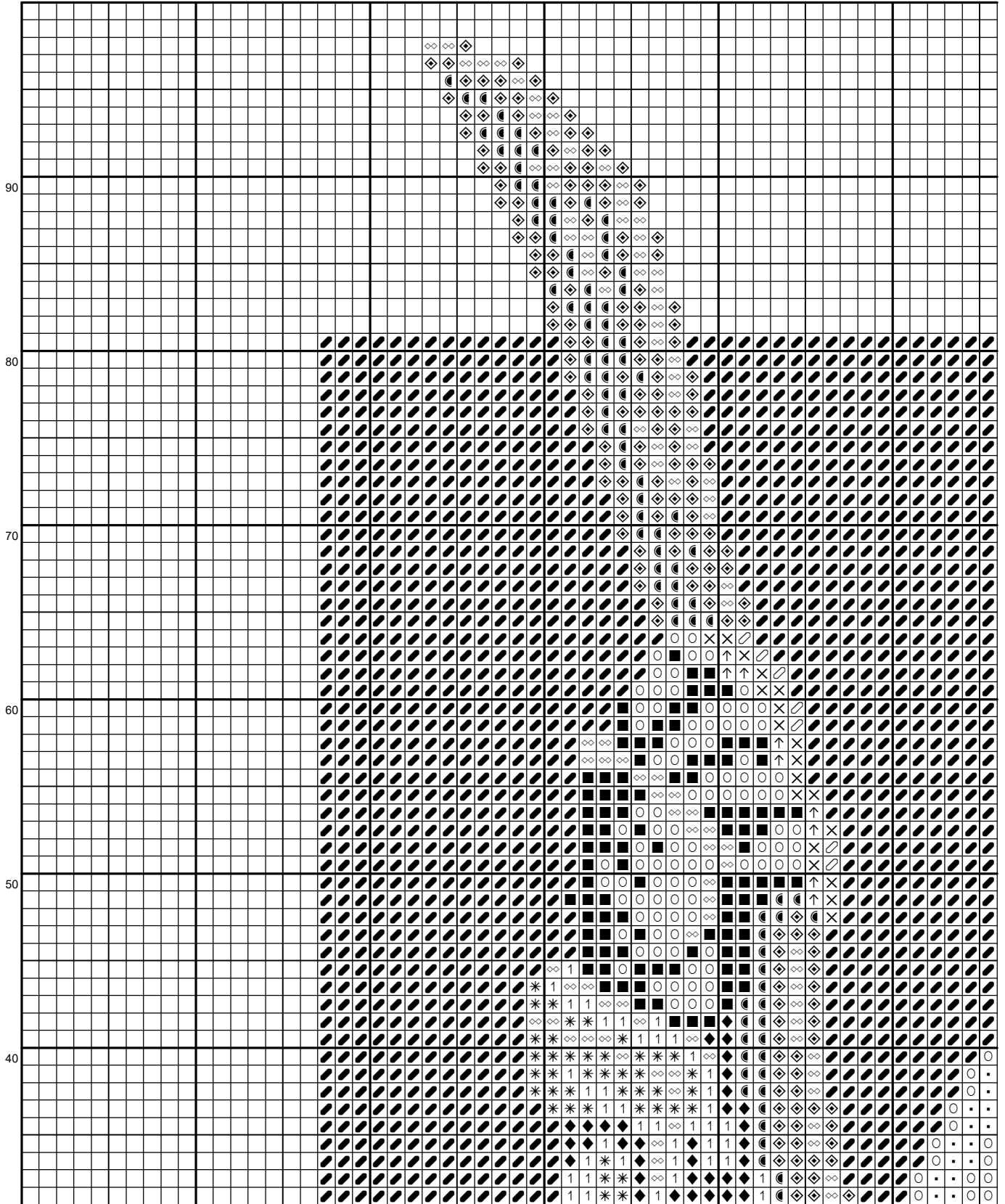

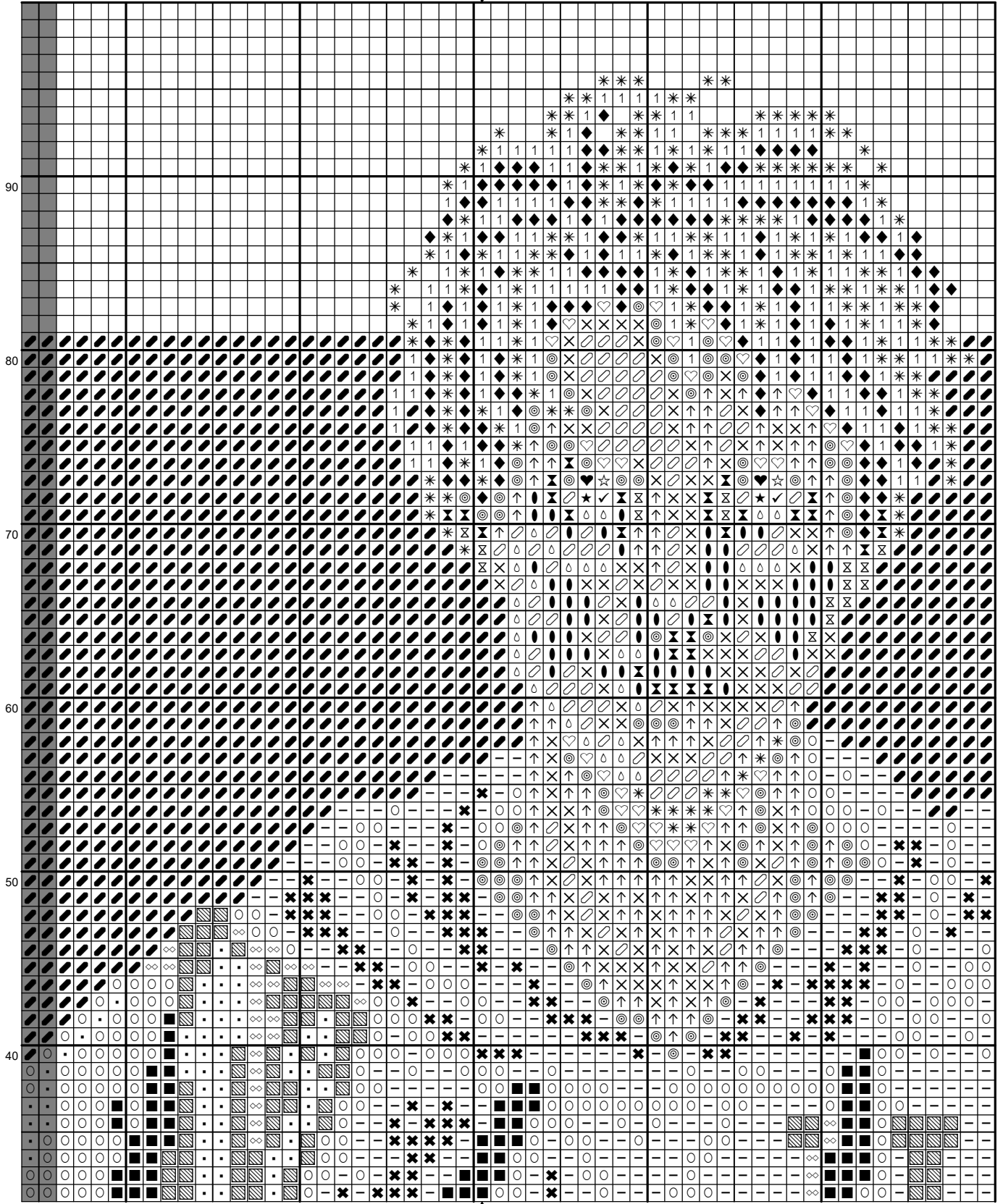

30

40

50

60

70

80

90

80

70

60

50

40

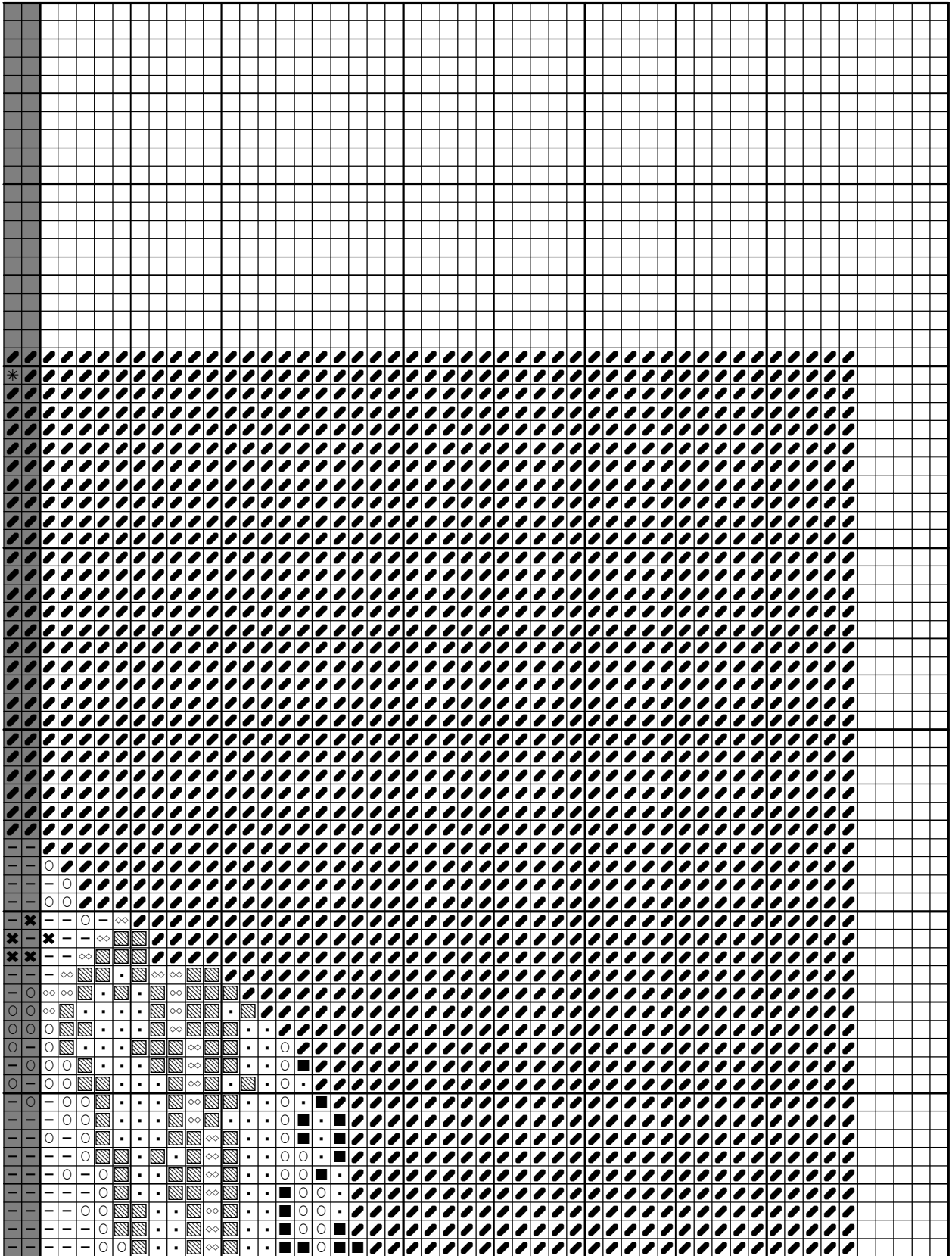

70

60

50

40

30

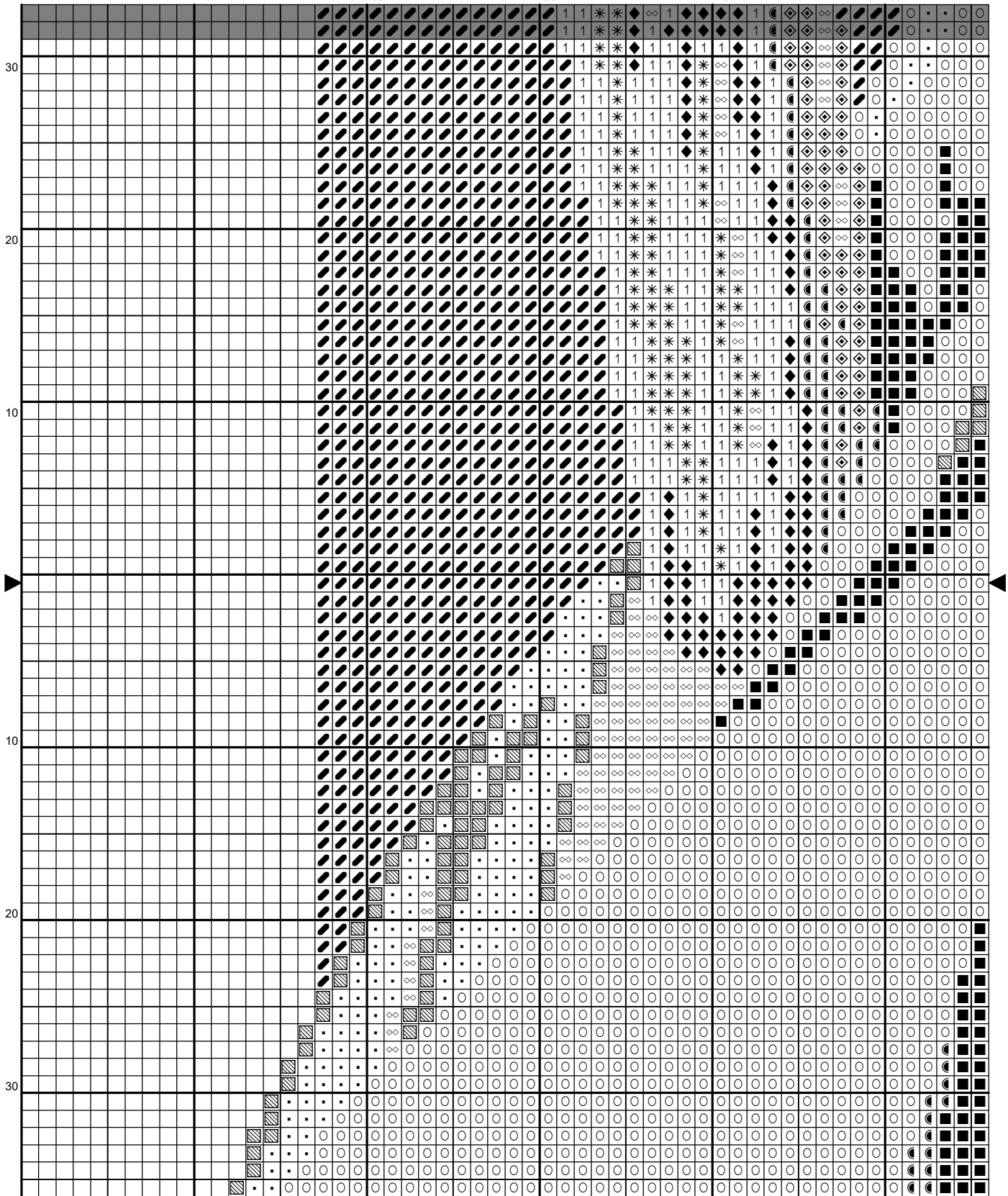

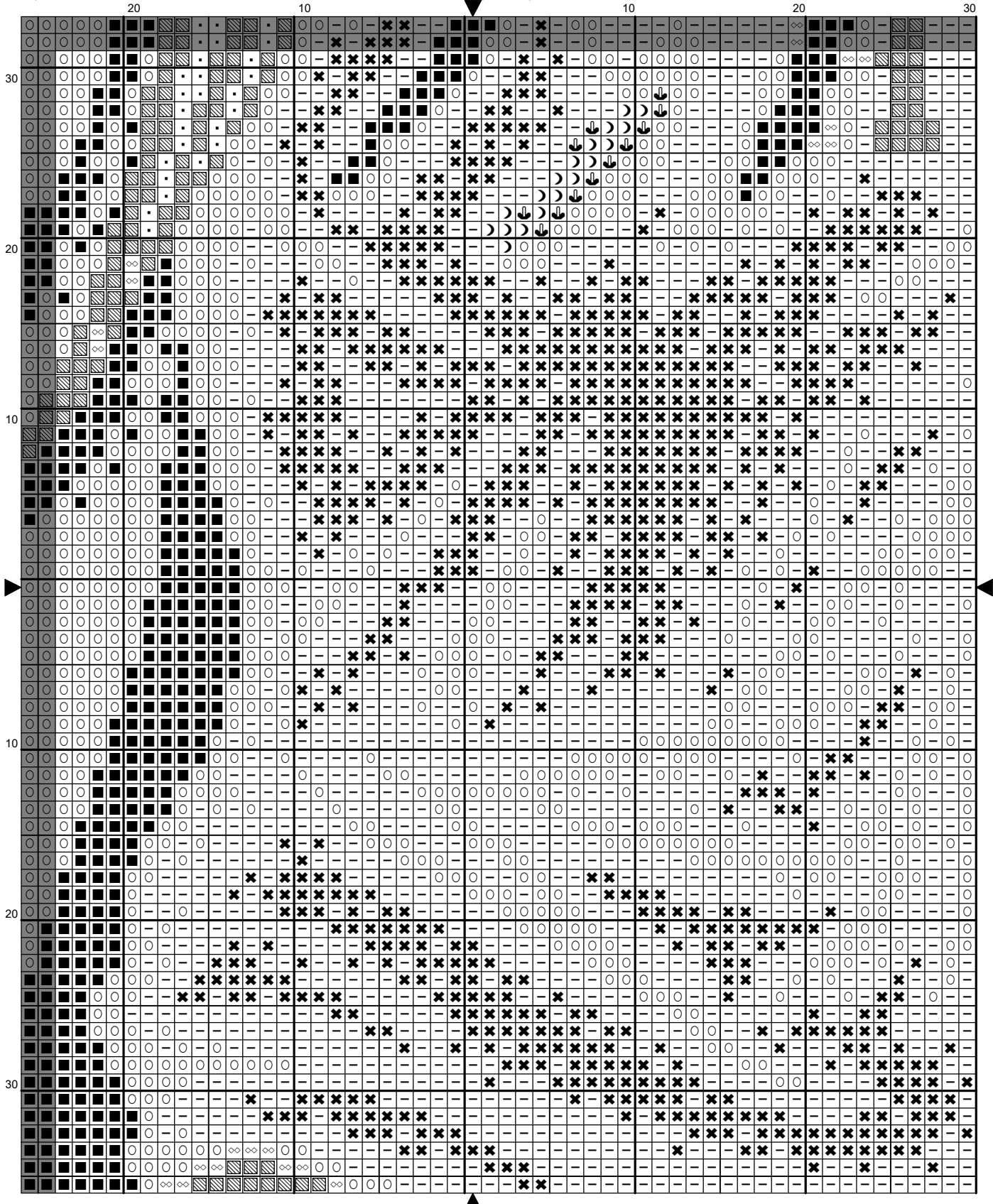

30

40

50

60

70

80

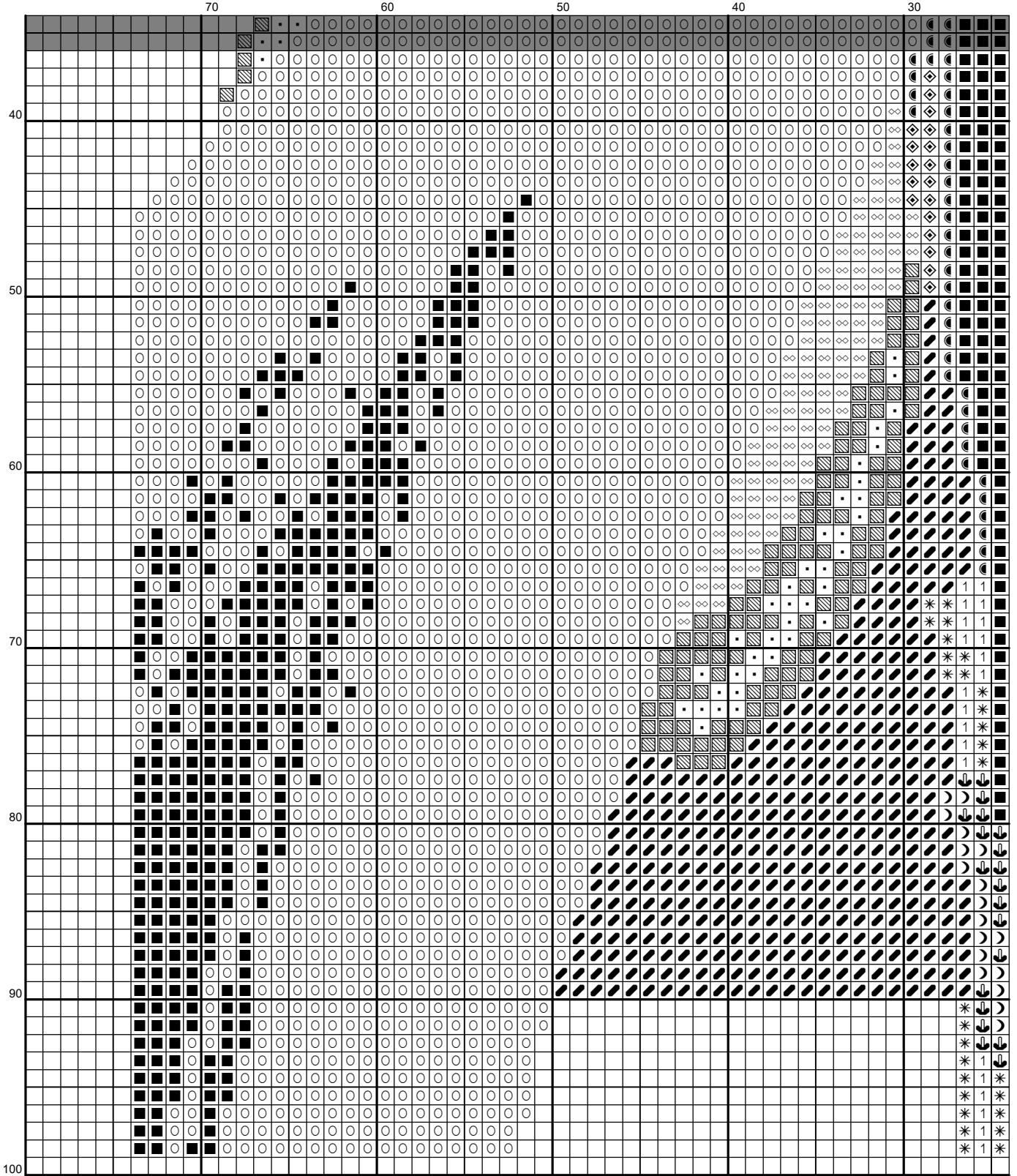

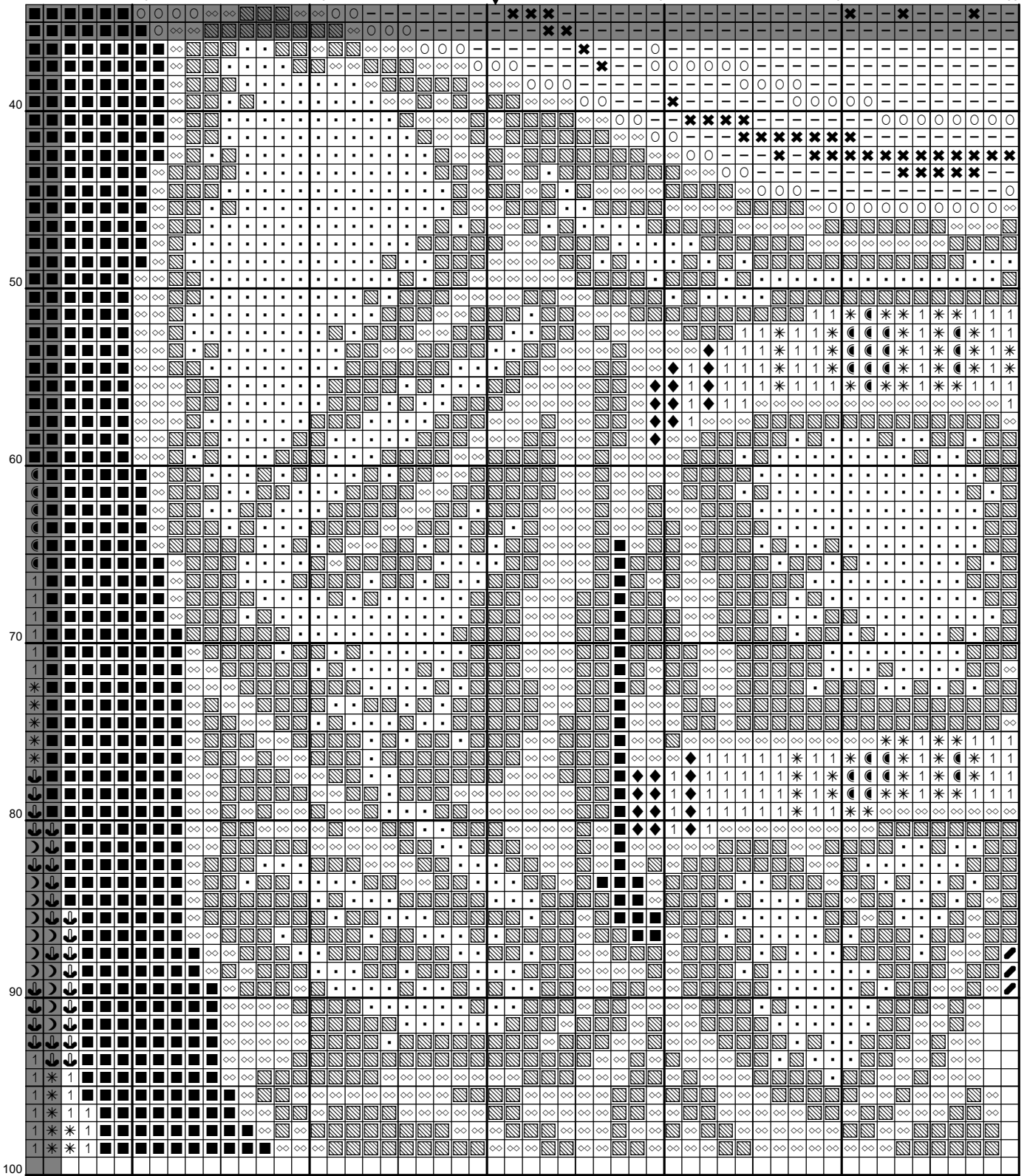

30

40

50

60

70

80

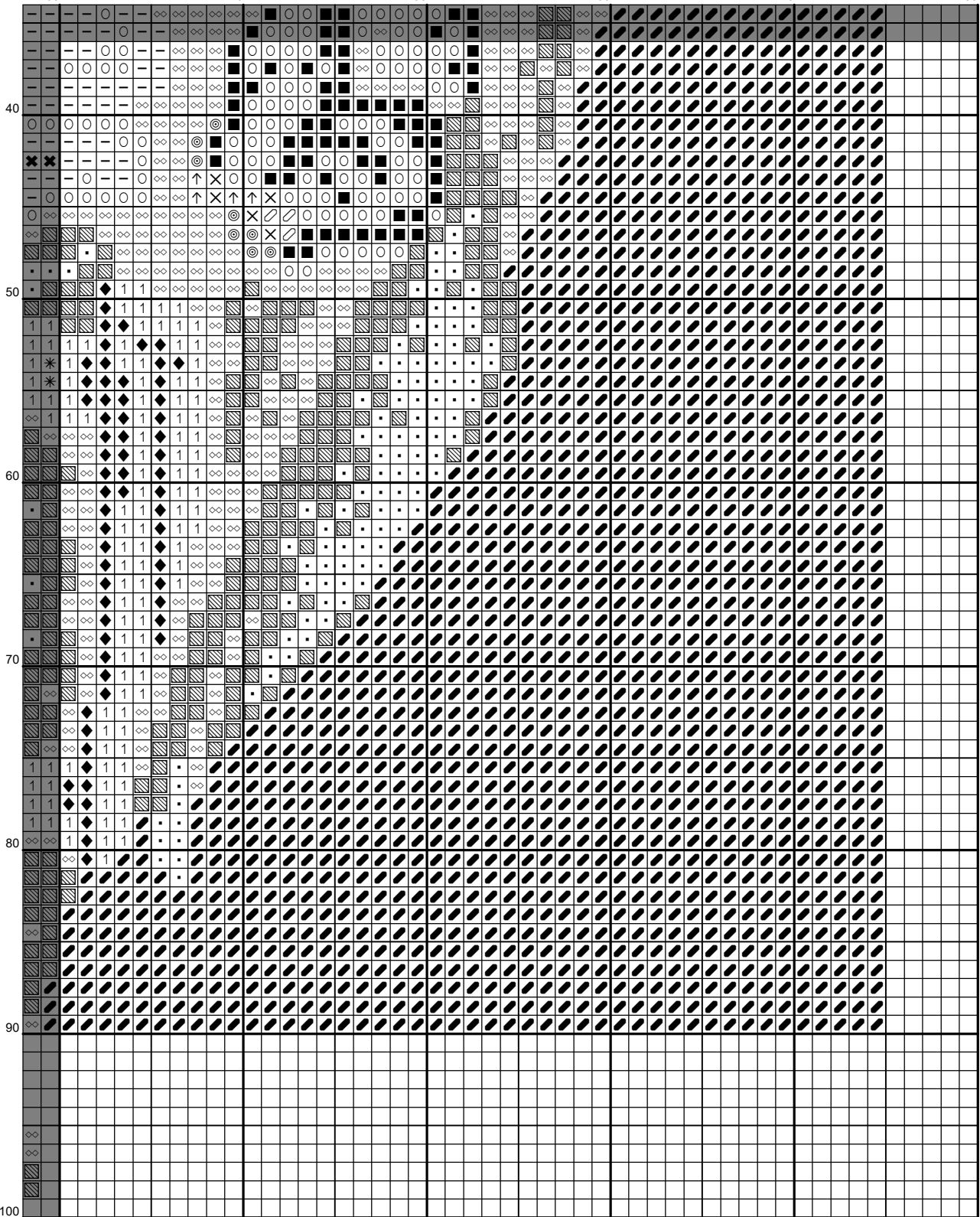

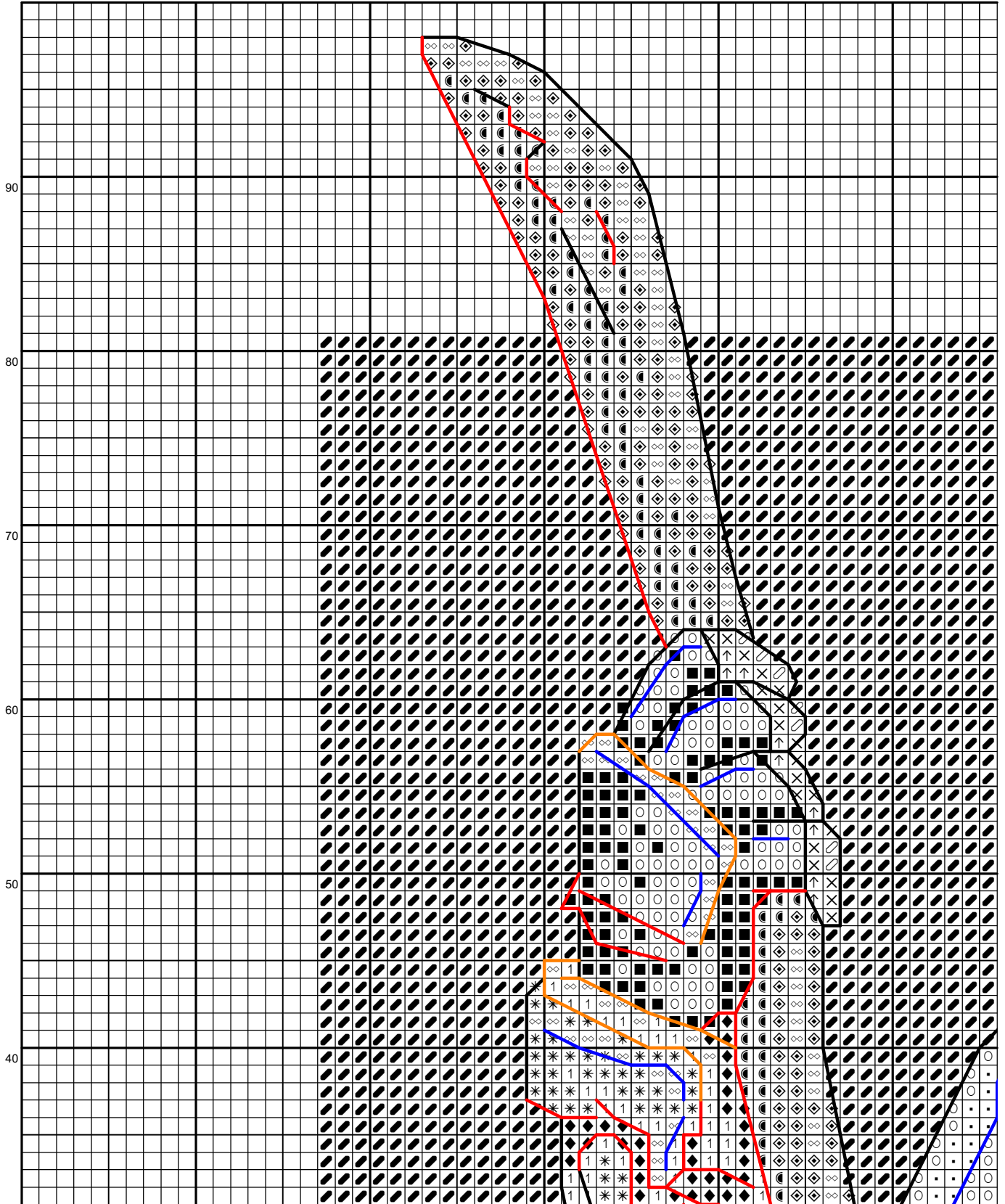

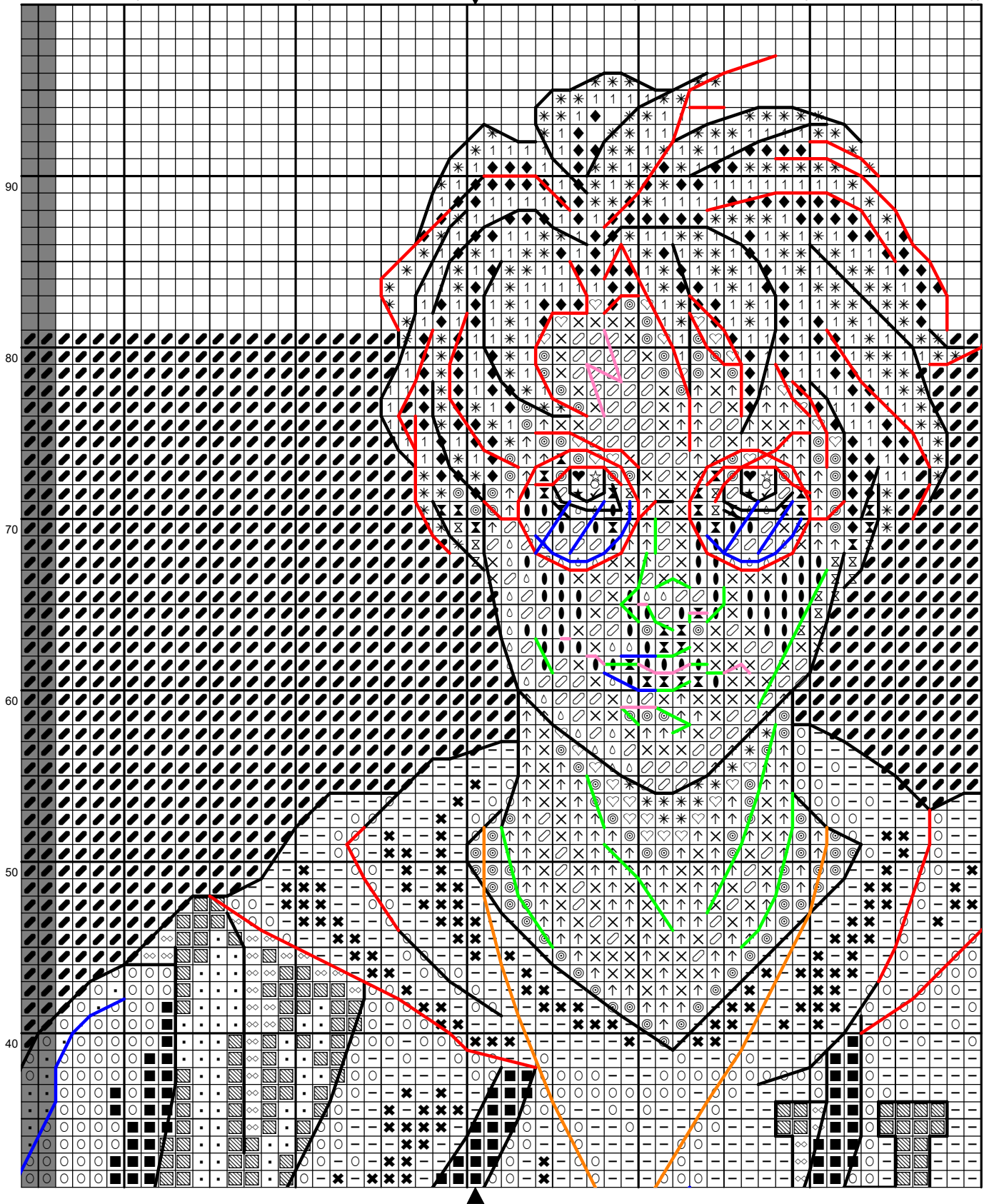

30

40

50

60

70

80

90

80

70

60

50

40

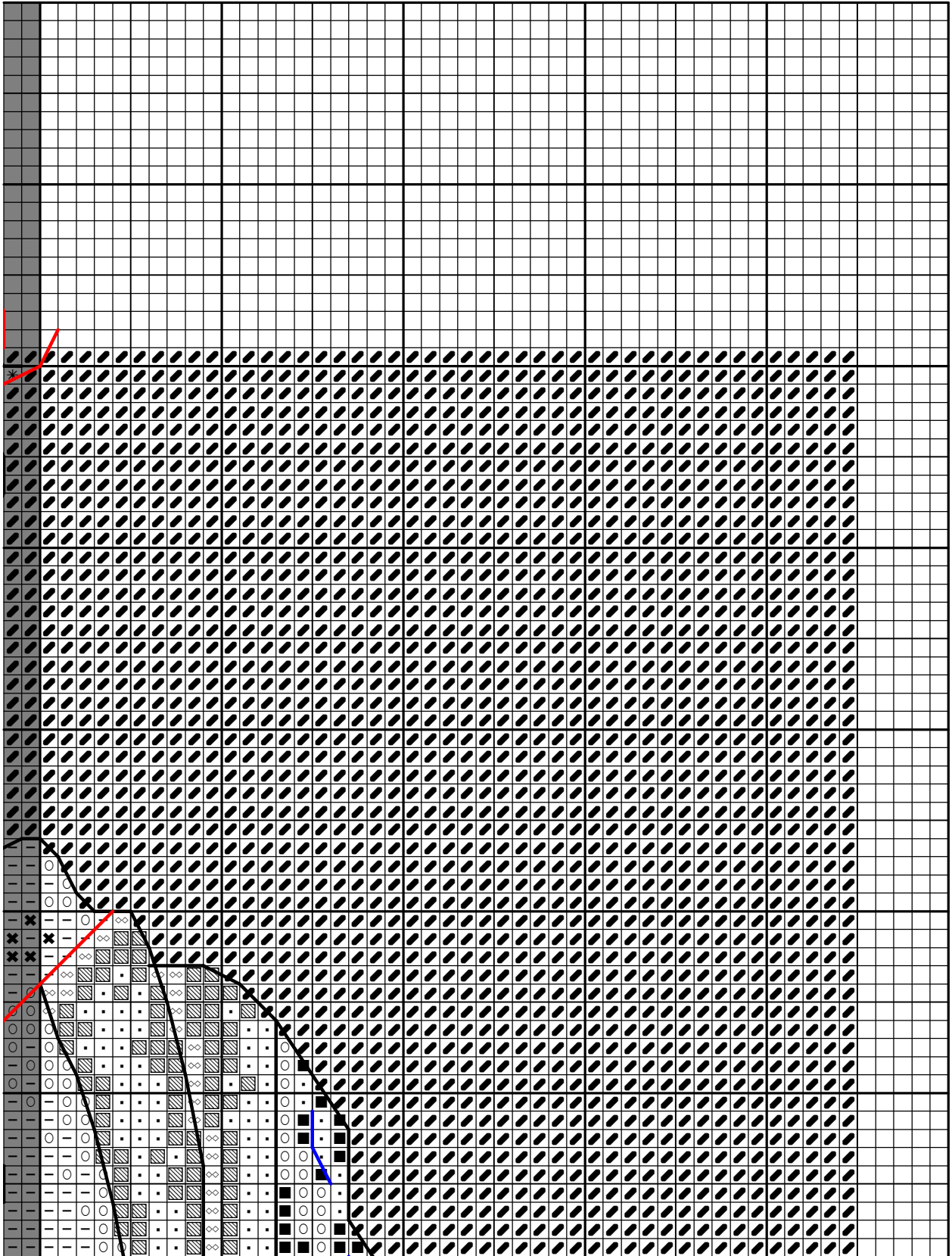

70

60

50

40

30

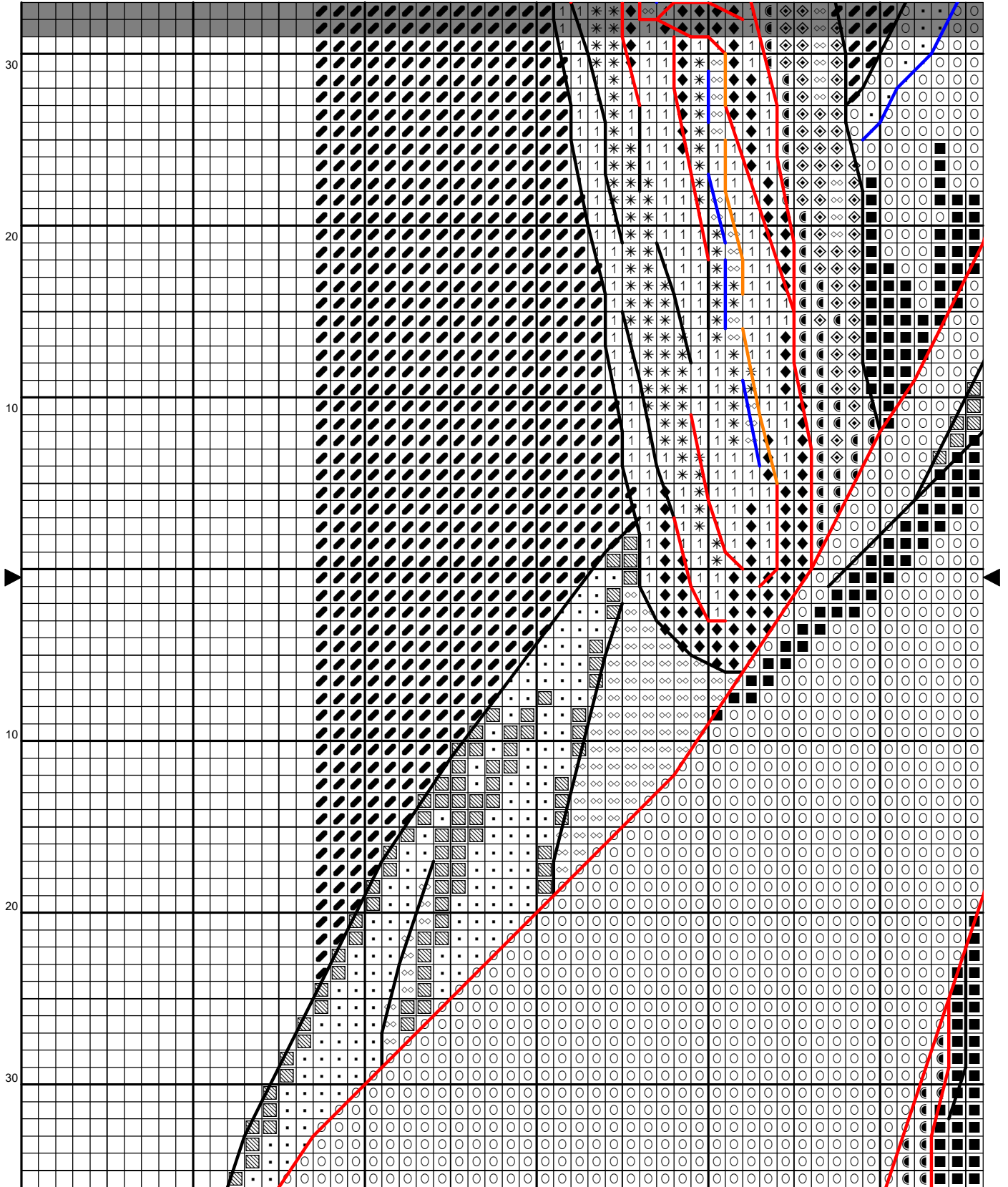

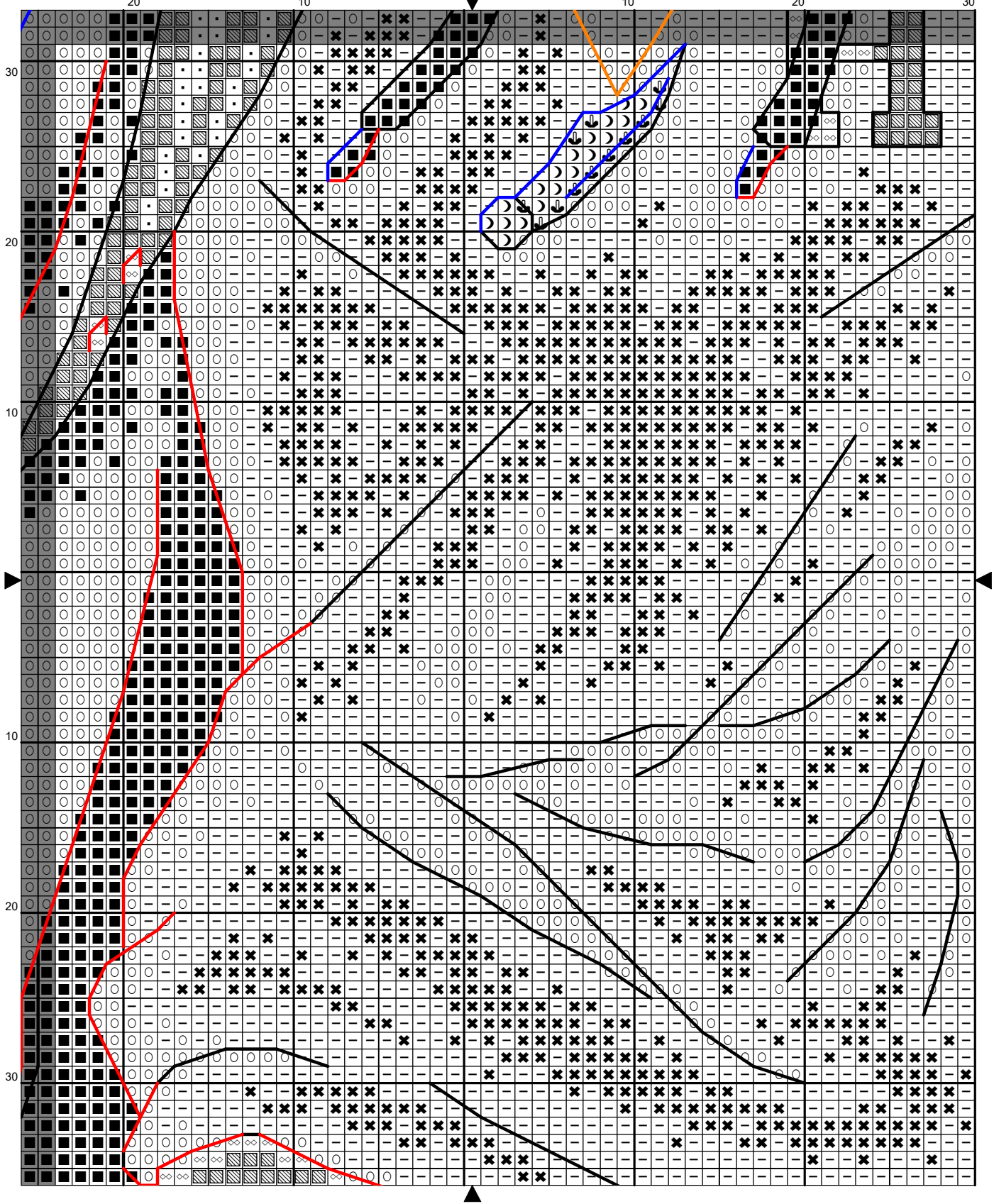

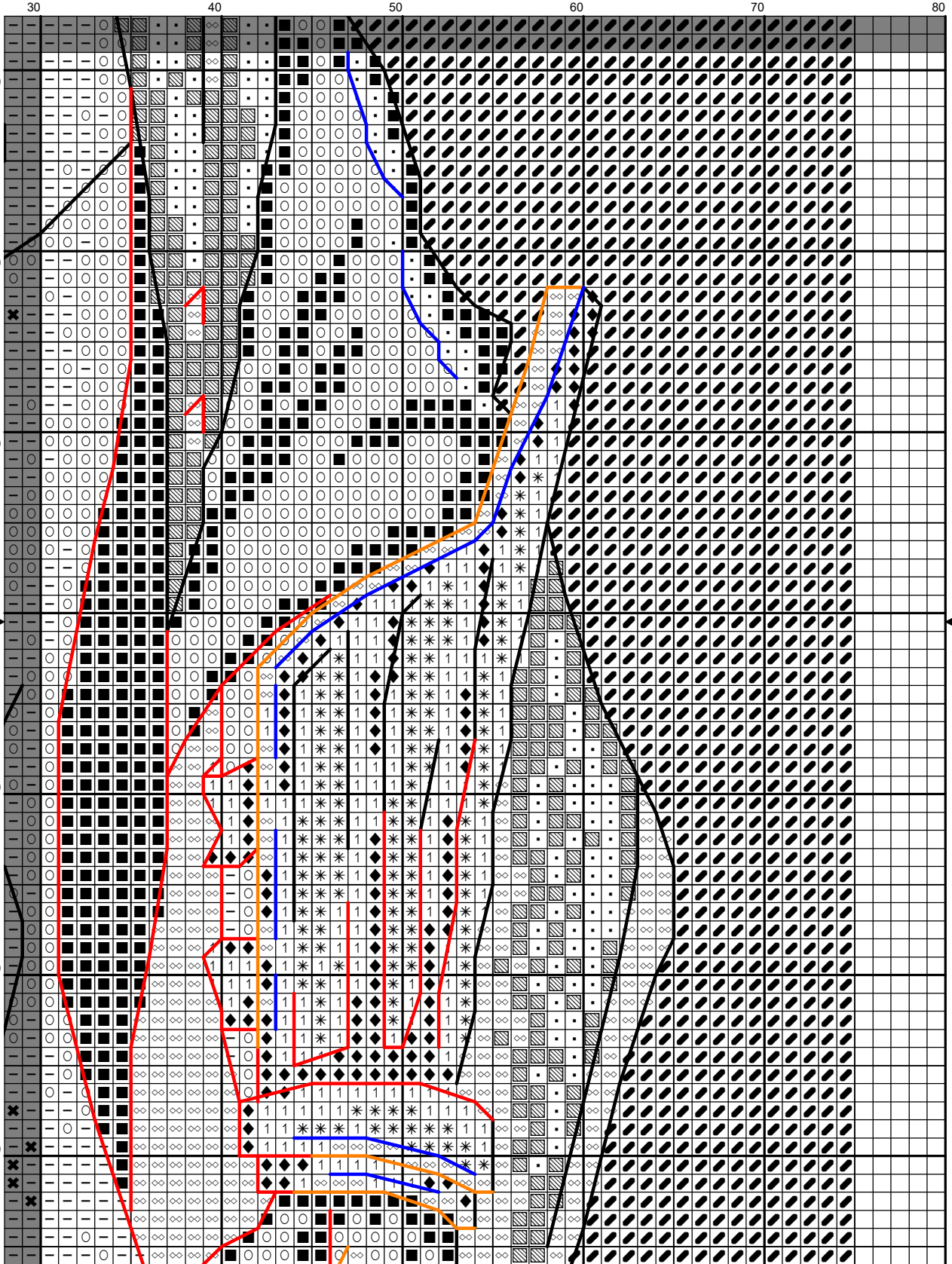

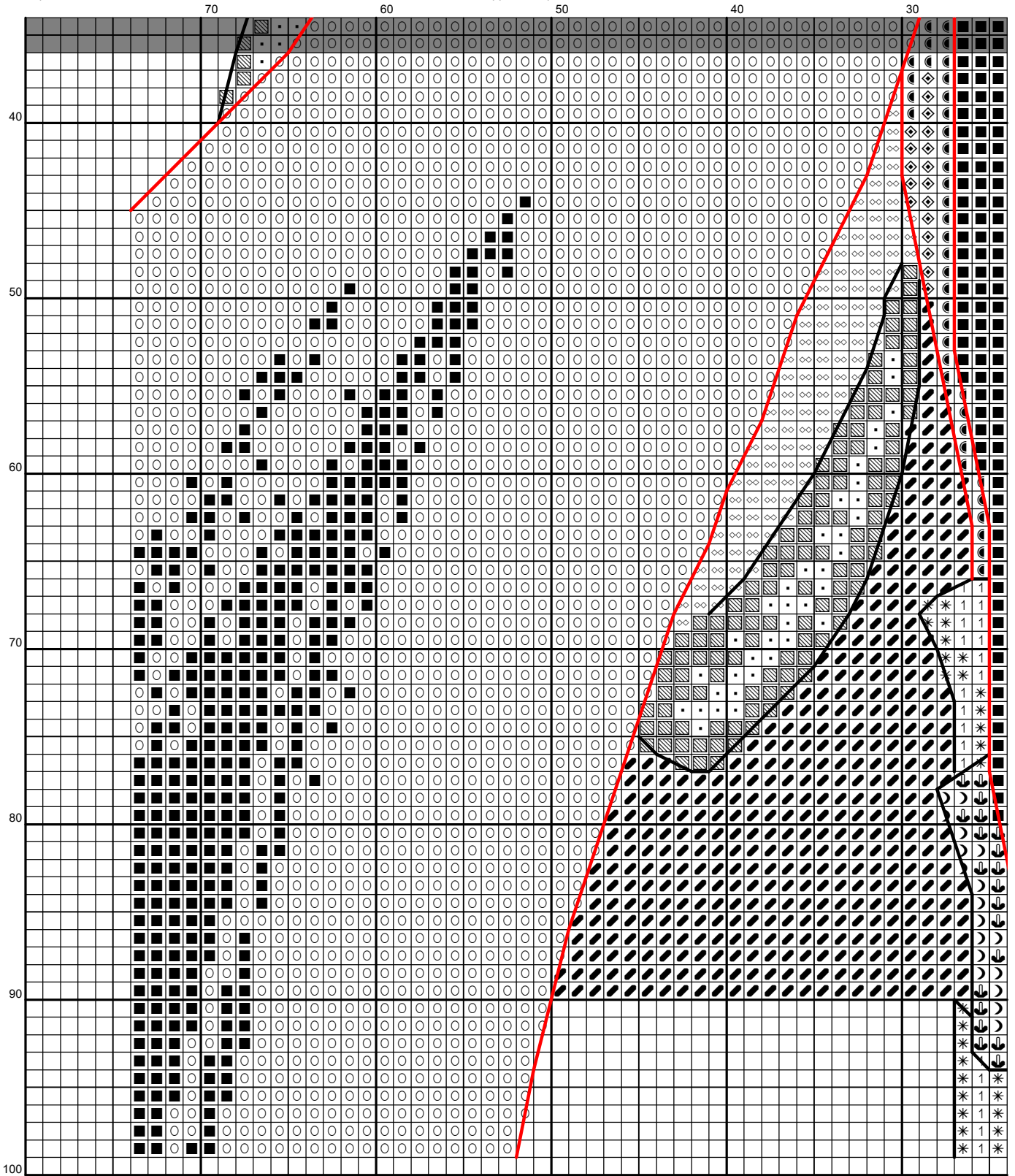

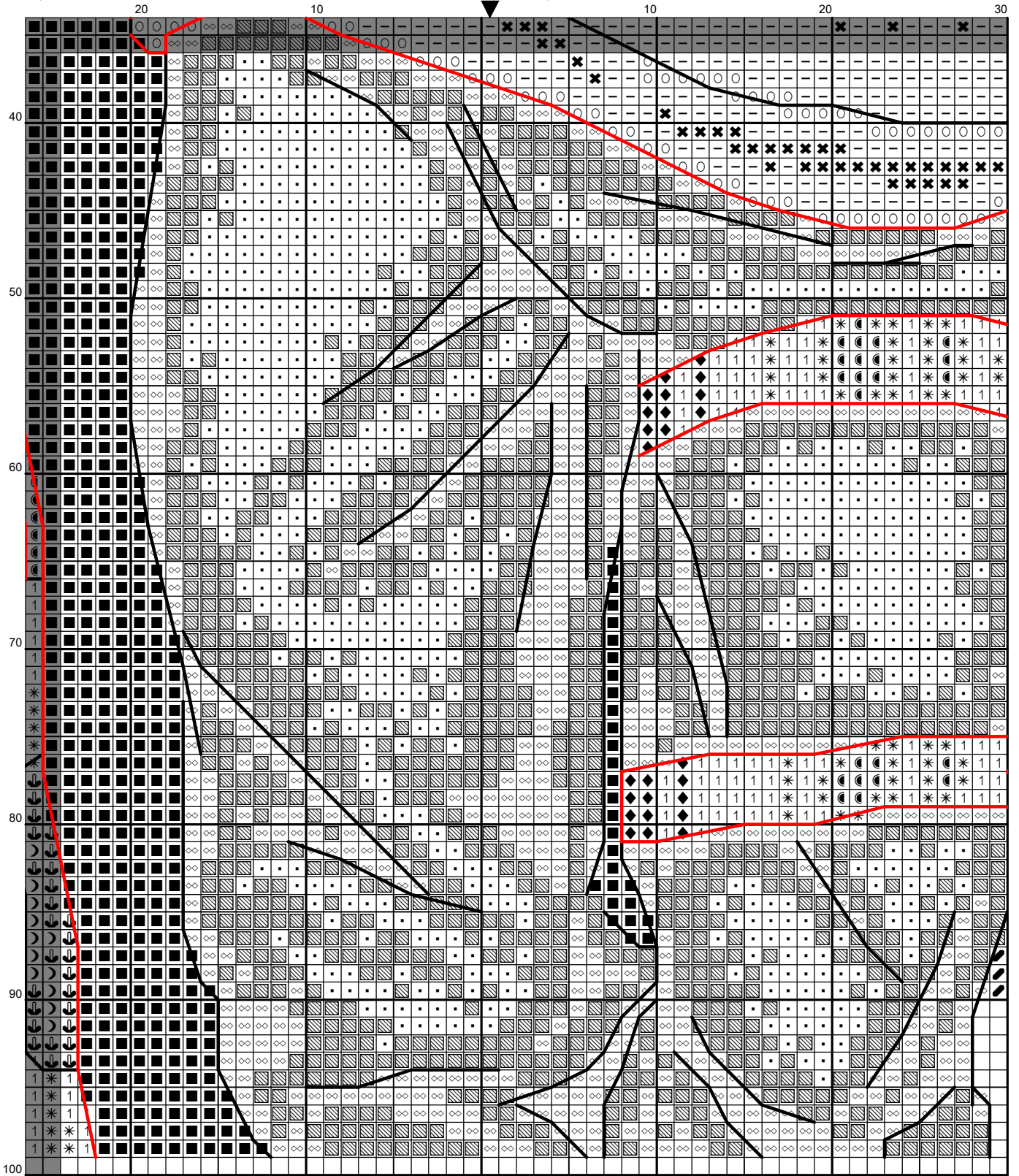

30

40

50

60

70

80

40

50

60

70

80

90

100

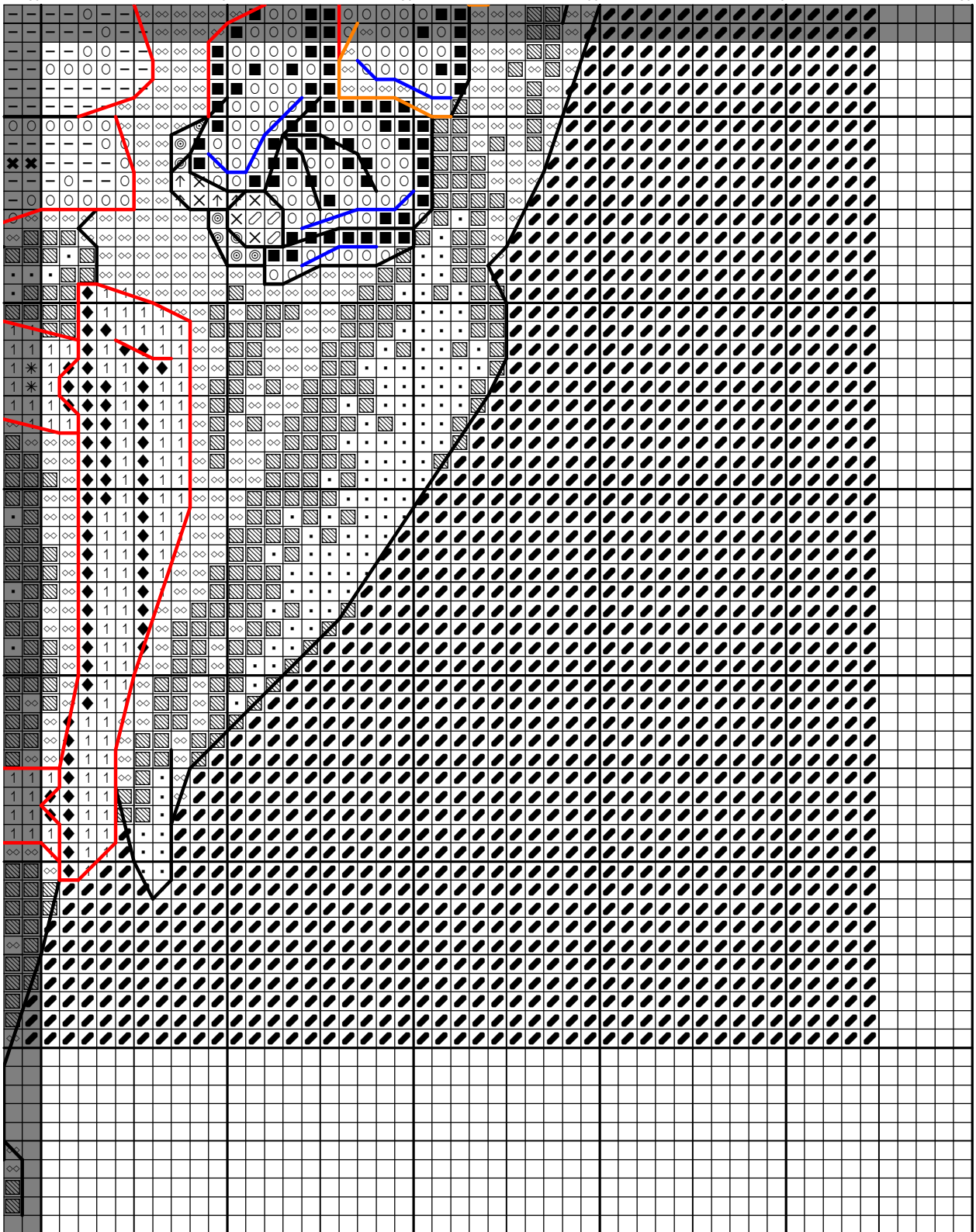

Ключ к дизайну

Гарри Поттер

Автор дизайна LadyD

Размер в стежках:

149 x 197

Используемое мулине:

DMC

Ключ указан для нитей DMC, при замене автор ответственности за результат не несет!

Крест выполняется в 2 нити

<u>Символ</u>	<u>№ цвета</u>	<u>Символ</u>	<u>№ цвета</u>	<u>Символ</u>	<u>№ цвета</u>
♥	310	✕	317	—	413
♡	632	↓	832	☾	834
◇	840	*	898	1	938
✕	950	▨	3033	◎	3064
☆	3362	✓	3364	◆	3371
♾	3770	📎	3774	⊗	3778
●	3779	◇	3782	○	3799
▪	3866	☾	840+898	↑	950+3064
★	3362+3364	⊗	3779+3778	■	310+3799

Полукрест выполняется в 2 нити

<u>Символ</u>	<u>№ цвета</u>
▬	840

Бэкстич или шов назад иголку.

<u>№ цвета</u>	<u>Символ</u>	
310	▬	В 1 нить
310	▬	В 2 нити
834	▬	В 2 нити
898	▬	В 1 нить
898	▬	В 2 нити
BLANC	▬	В 1 нить

Французский узелок

<u>№ цвета</u>	<u>Символ</u>
BLANC	○

Убедительно прошу не пытаться продавать данную схему, она бесплатная!

Буду рада фотографиям Ваших отшивов! Ровных крестиков!

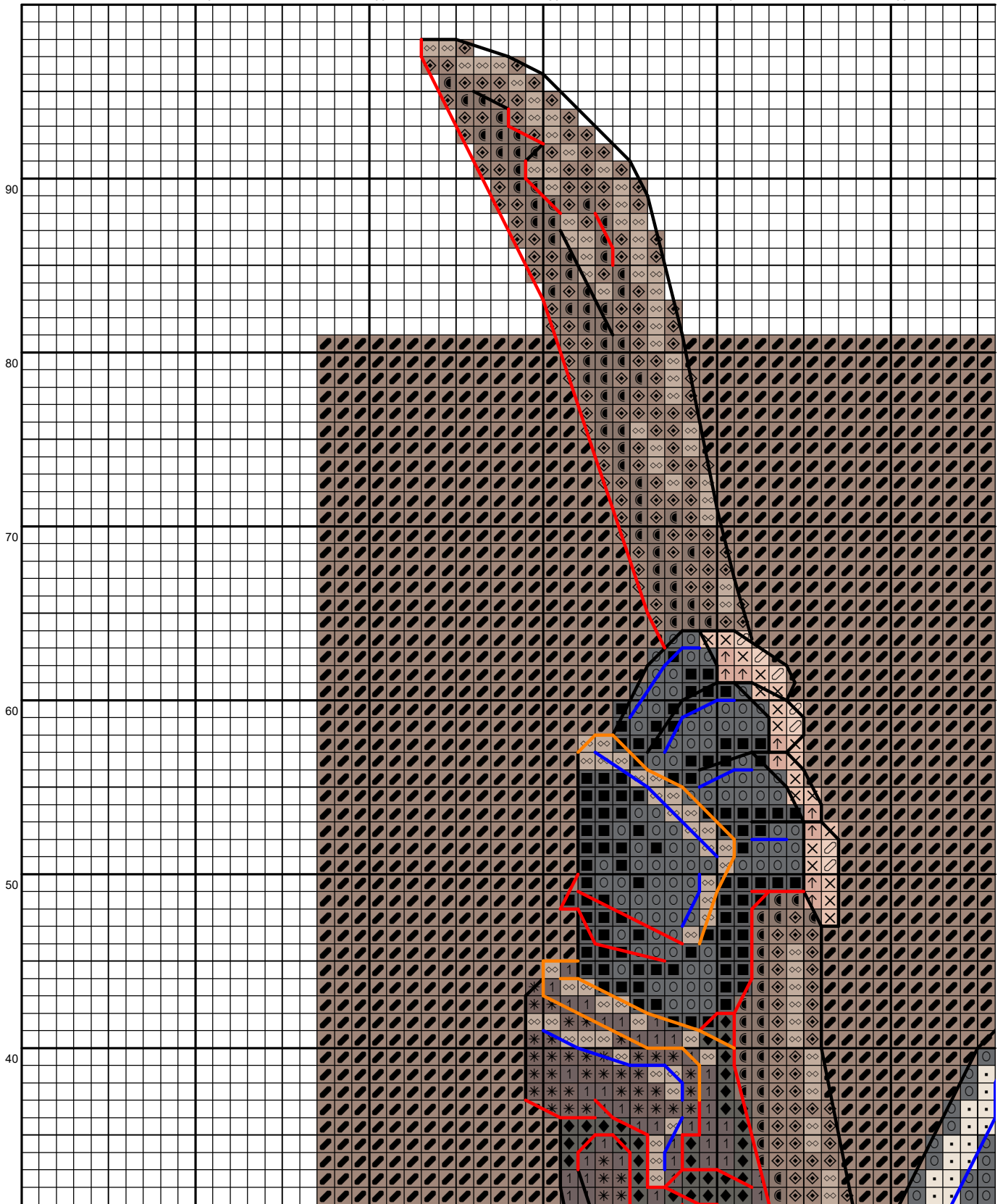

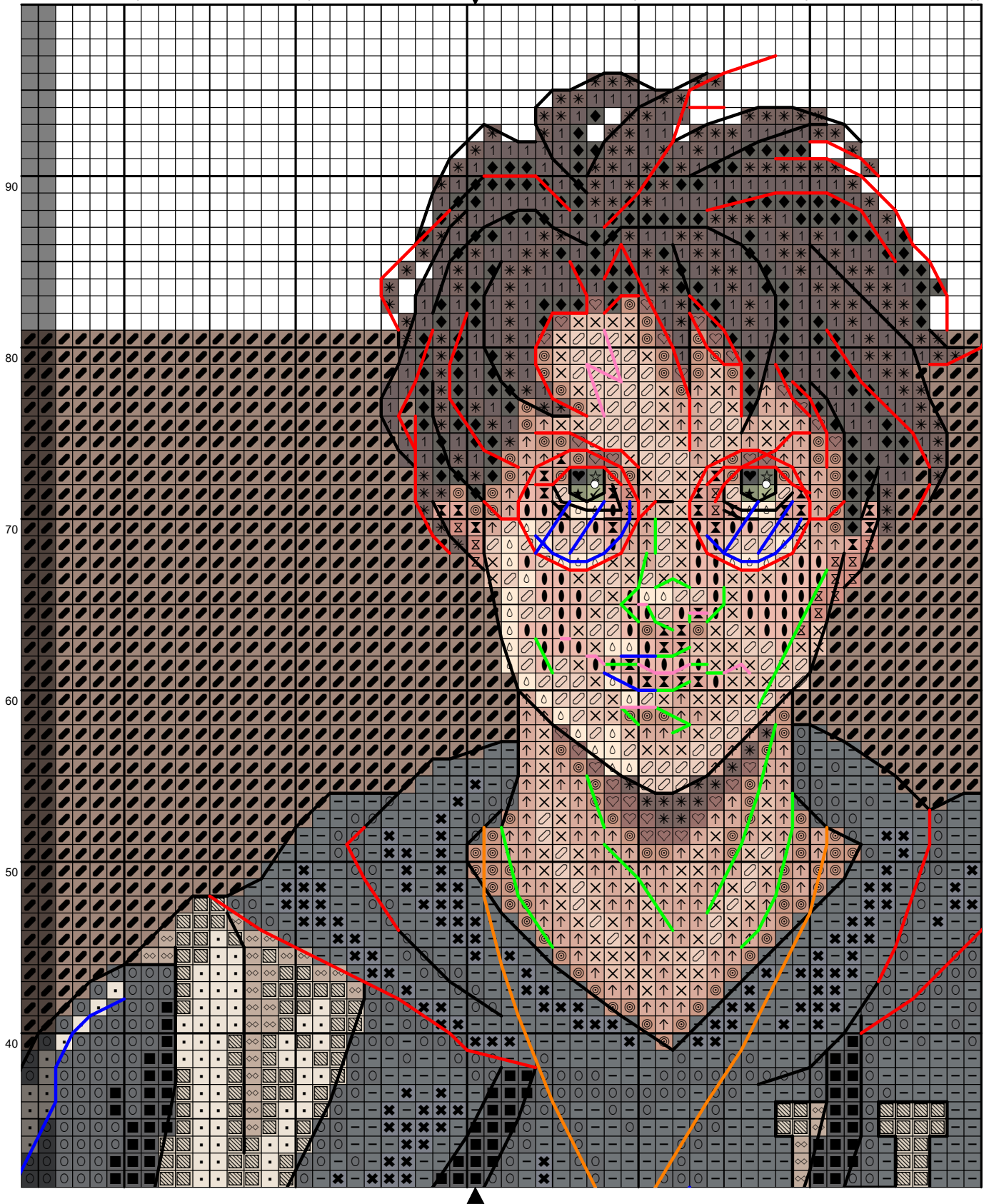

30

40

50

60

70

80

90

80

70

60

50

40

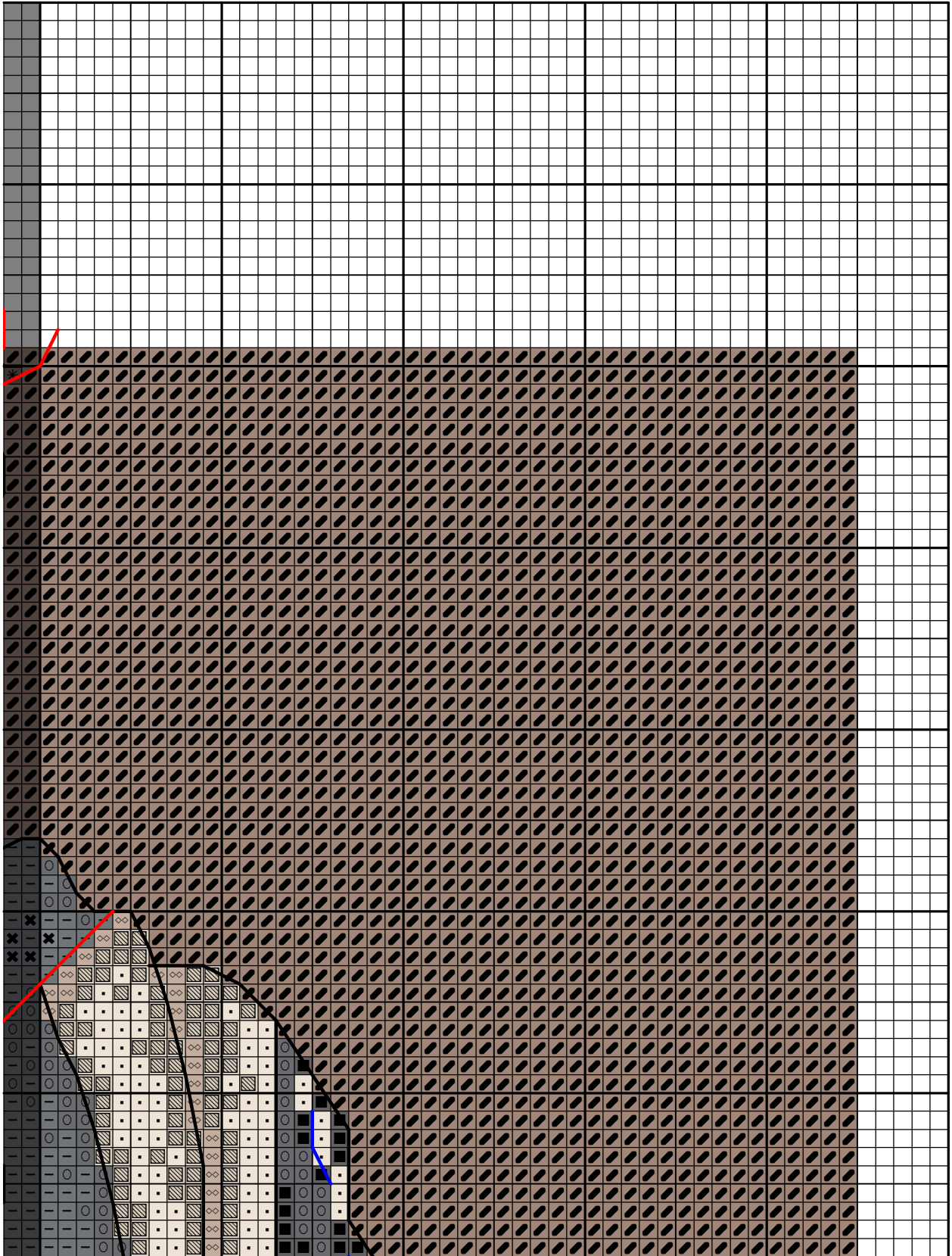

70

60

50

40

30

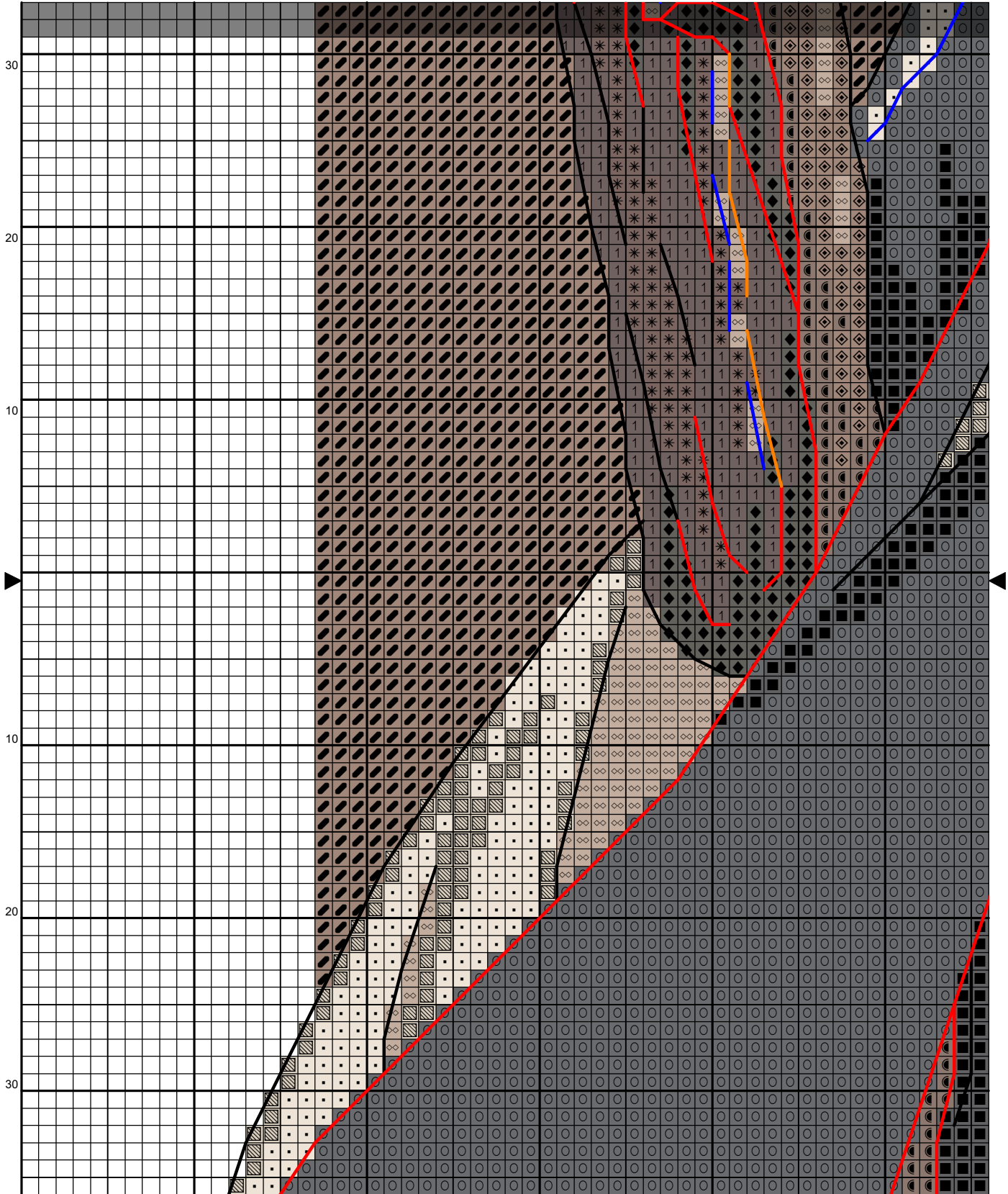

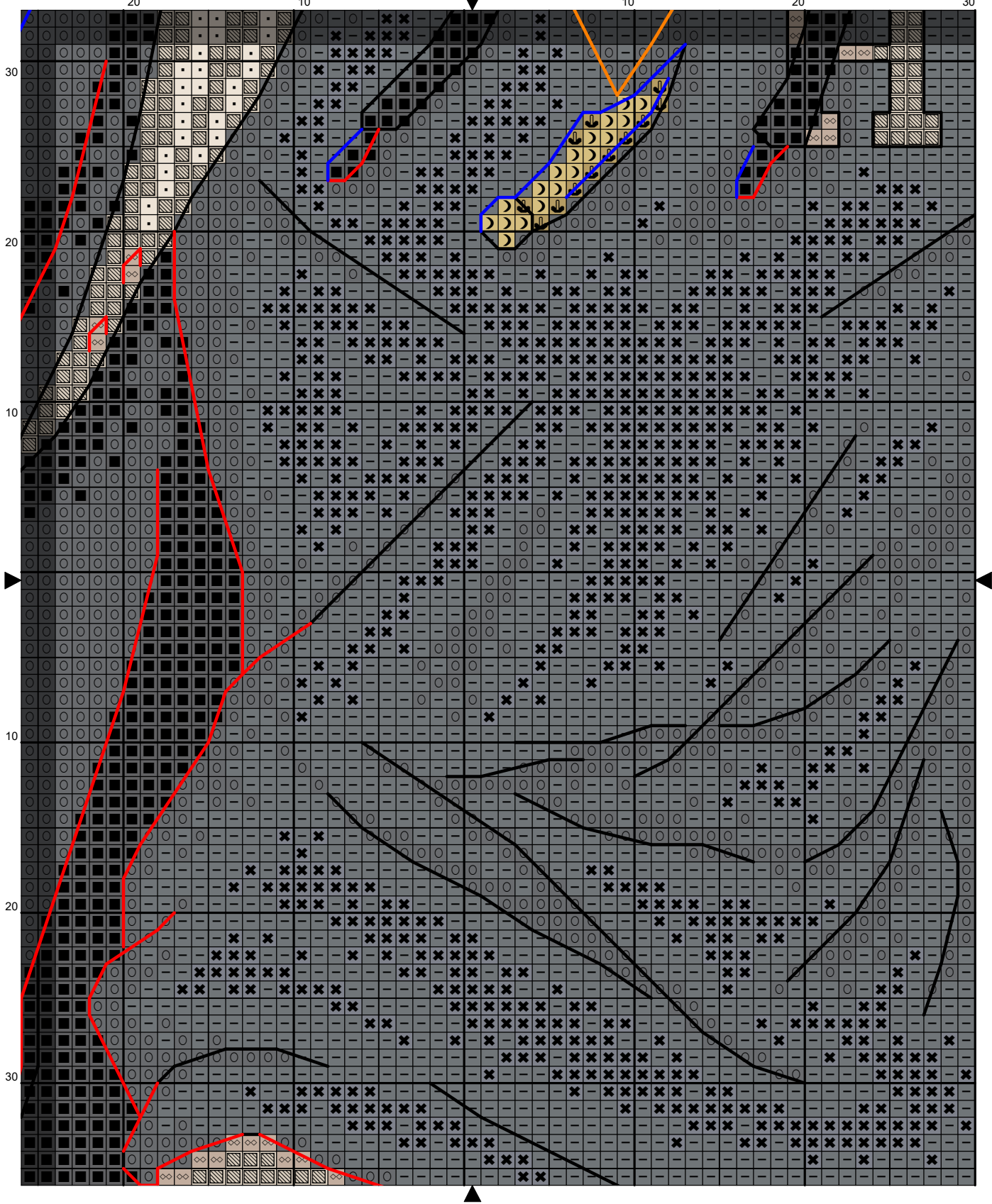

30

40

50

60

70

80

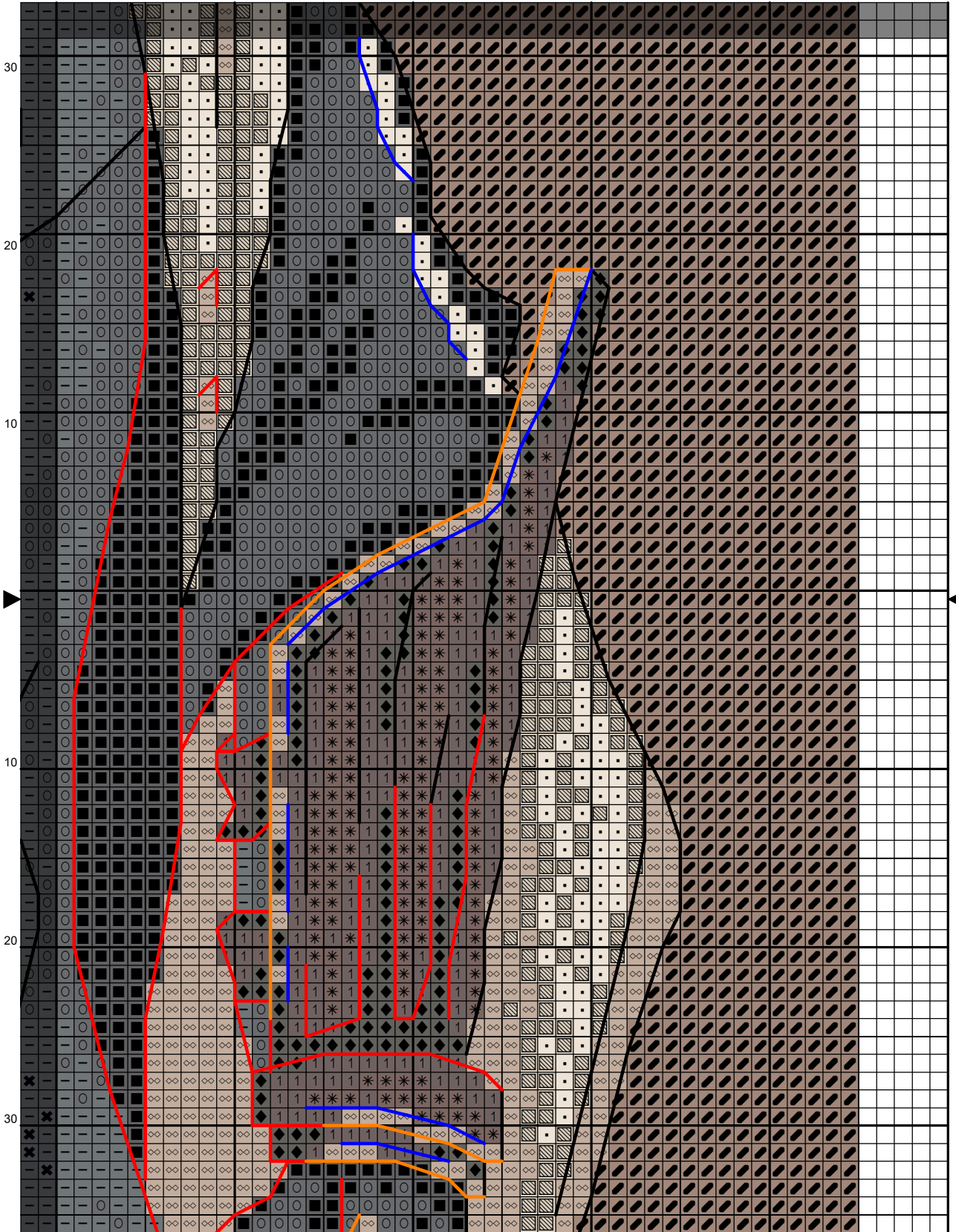

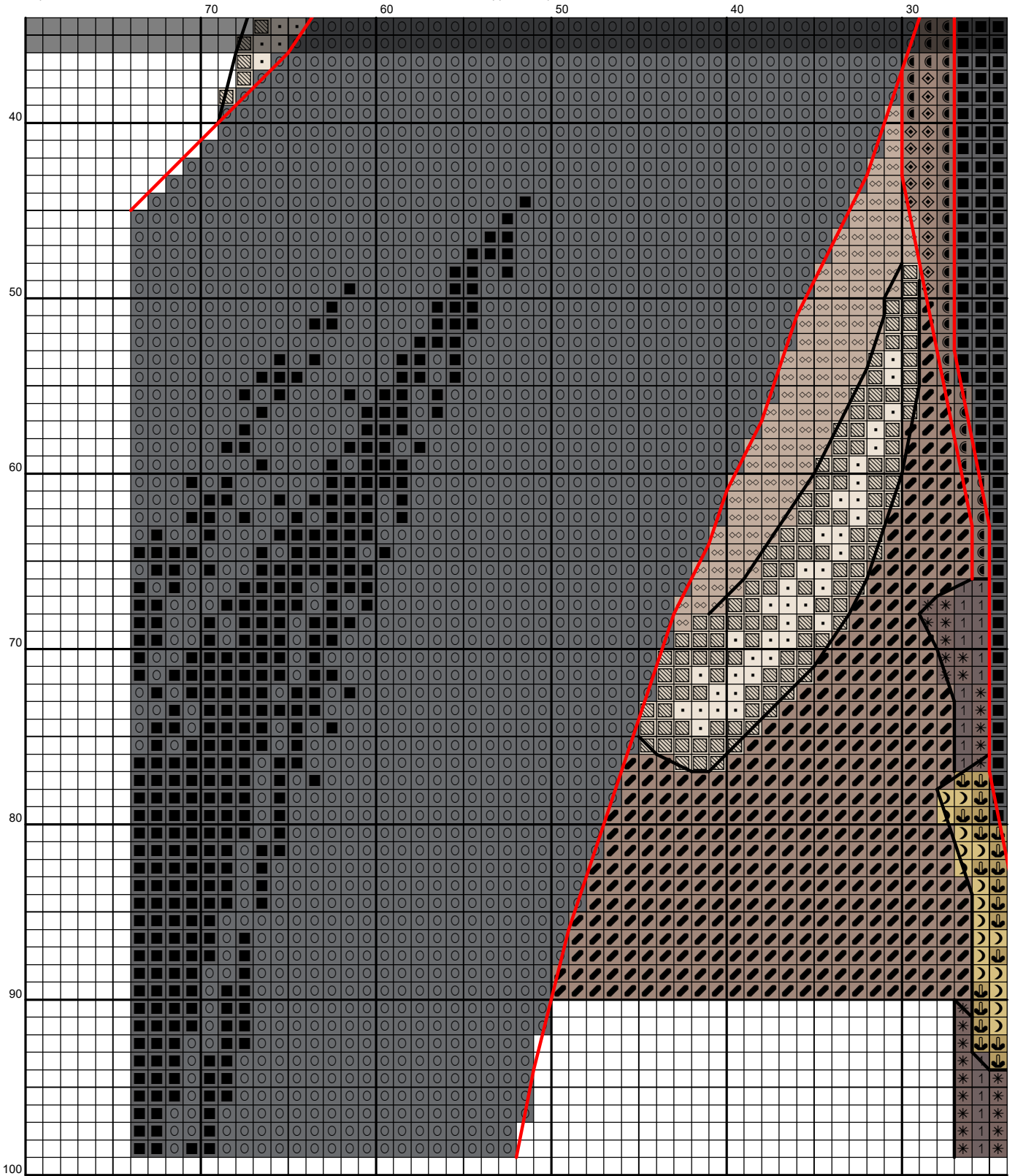

20

10

Гарри Поттер

10

20

30

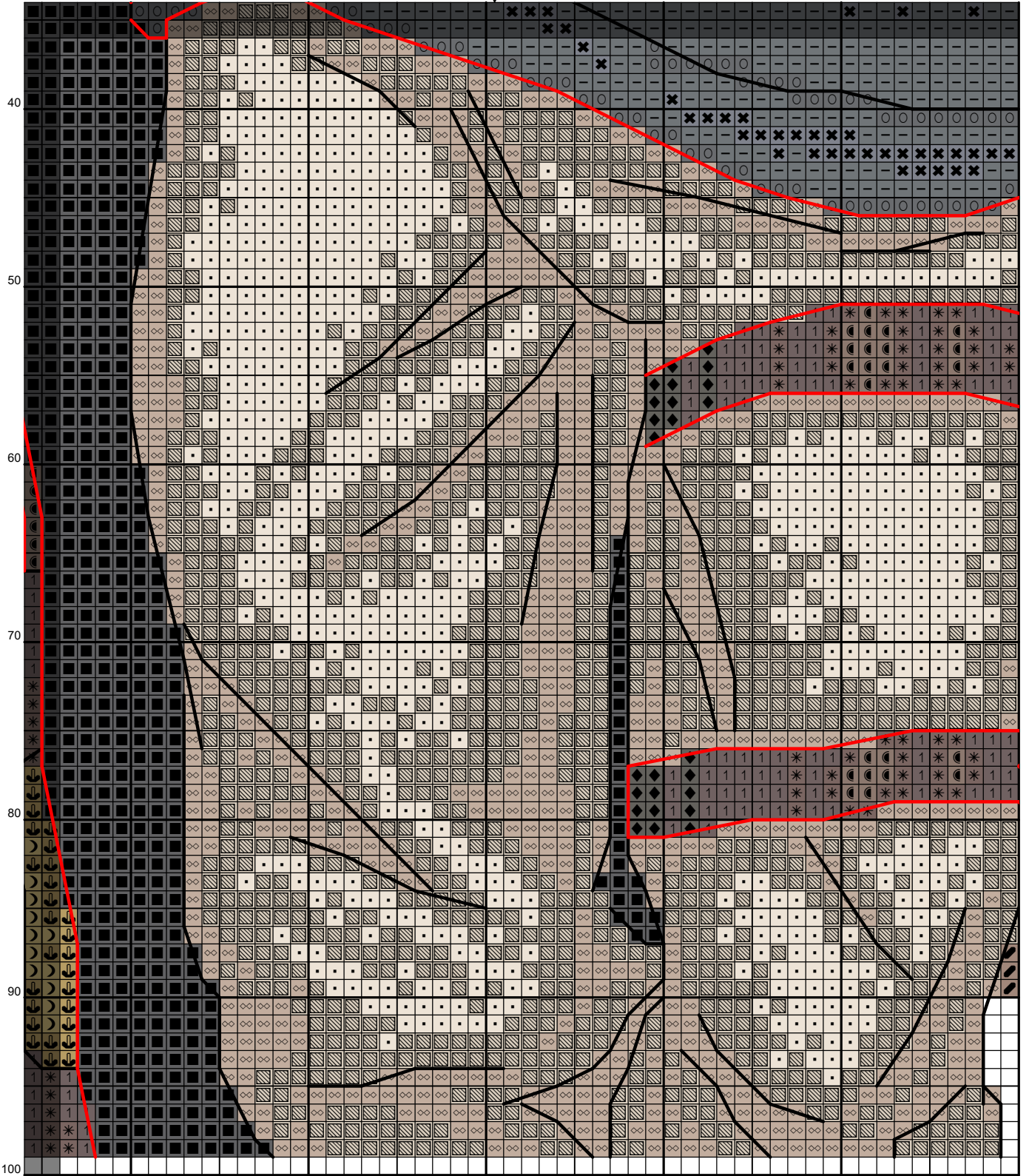

30

40

50

60

70

80

40

50

60

70

80

90

100

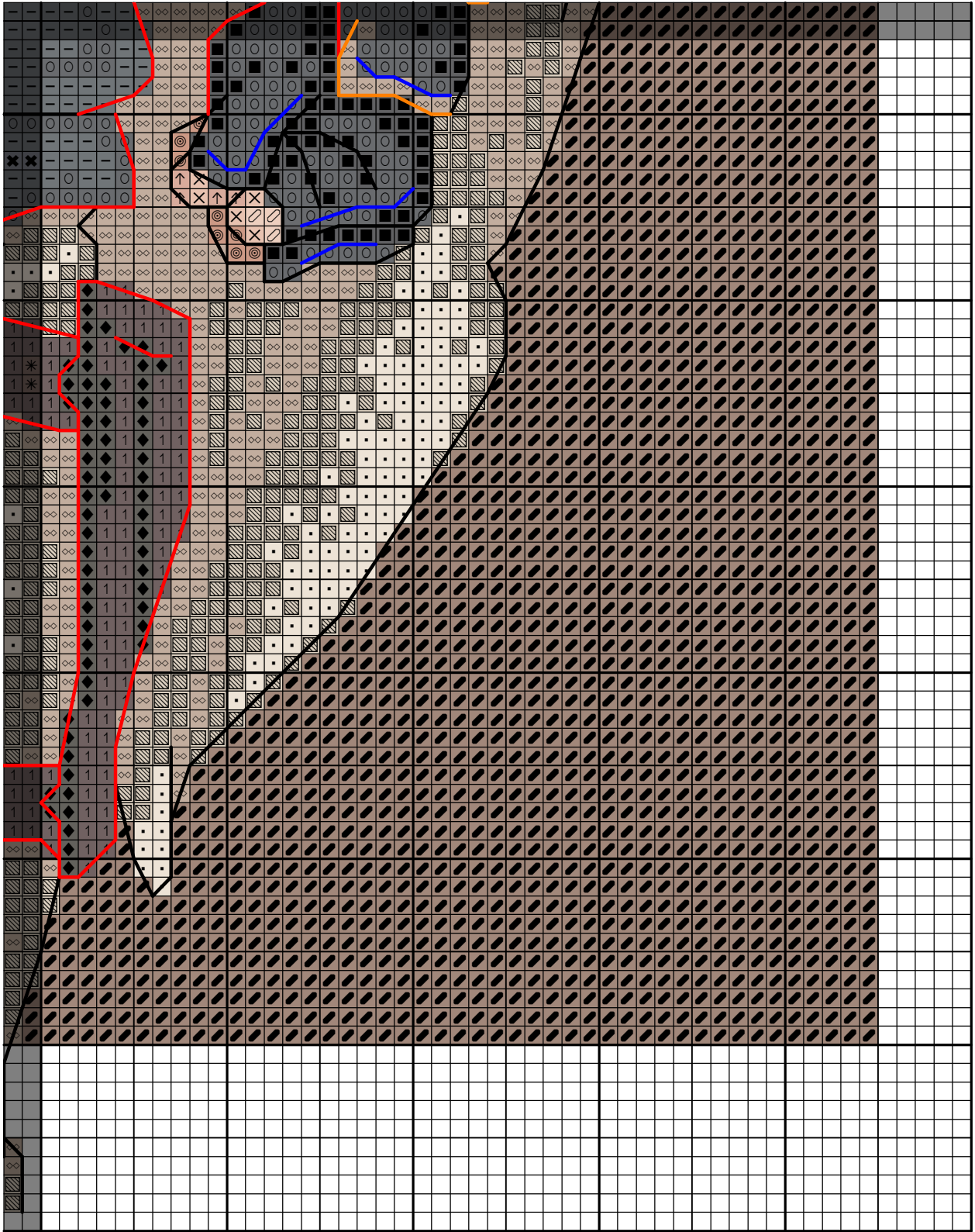

Ключ к дизайну

Гарри Поттер

Автор дизайна LadyD

Размер в стежках:



























149 x 197

Используемое мулине:

DMC

Ключ указан для нитей DMC, при замене автор ответственности за результат не несет!







Крест выполняется в 2 нити

<u>Символ</u>	<u>№ цвета</u>	<u>Символ</u>	<u>№ цвета</u>	<u>Символ</u>	<u>№ цвета</u>
	310		317		413
	632		832		834
	840		898		938
	950		3033		3064
	3362		3364		3371
	3770		3774		3778
	3779		3782		3799
	3866		840+898		950+3064
	3362+3364		3779+3778		310+3799

Полукрест выполняется в 2 нити

<u>Символ</u>	<u>№ цвета</u>
	840

Бэкстич или шов назад иголку.

<u>№ цвета</u>	<u>Символ</u>	
310		В 1 нить
310		В 2 нити
834		В 2 нити
898		В 1 нить
898		В 2 нити
BLANC		В 1 нить

Французский узелок

№ цвета

Символ

BLANC



Убедительно прошу не пытаться продавать данную схему, она бесплатная!

Связаться со мной можно следующим способом:

ВКонтакте: vk.com/countess_d

Инстаграмм: [@lady.d_stitch](https://www.instagram.com/lady.d_stitch)

e-mail: keltica13@mail.ru

Буду рада фотографиям Ваших отшивов! Ровных крестиков!

Дизайнер 